

平成 13 年 4 月 23 日

(株)ヤナイ・ソフトウェア

Mr .瓦プロ2000

マイナーバージョンアップ (Build172) 変更点

1 .新しく追加された機能

- (1)違い棟作成機能 (別紙 1参照)
- (2)軒高違い作成機能 (別紙 2参照)
- (3)屋根線寸法等の屋根形状印刷表示選択機能 (別紙 3参照)
- (4)雪止め設定でのグリッド線表示機能 (別紙 4参照)

2 .改良 変更された点

- (1)見積書の屋根型形状図についてカラー印刷 ON/OFF 機能を追加
- (2)帳票の屋根型形状図について外周線等表示を図形外側に変更
- (3)帳票の屋根型形状図について文字サイズを縮小
- (4)起動の高速化

お問い合わせは下記までお願い致します。

〒 742 - 0021 山口県柳井市大字柳井 4806 - 5

(株)ヤナイ・ソフトウェア

TEL (0820)23 - 0003

FAX (0820)23 - 5300

別紙 1 違い棟作成機能の操作説明

下記の手順で違い棟を作成します。(下図参照)

(1) 違い棟を作成したい角の点を選択します。

(2) 右クリックして、メニューを出し「違い棟の作成」を選択します。

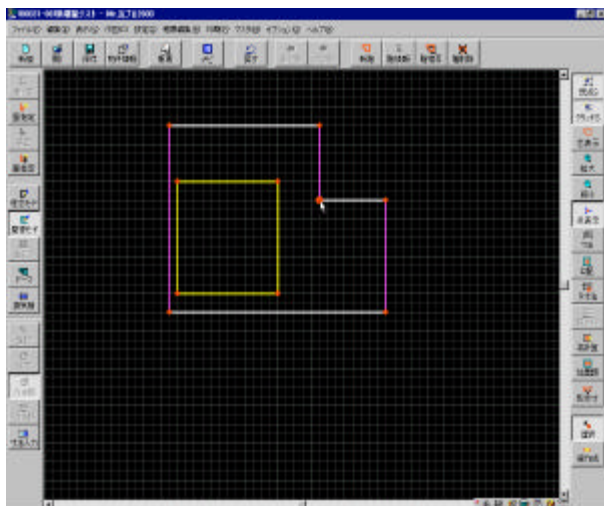

(1) 違い棟を作成したい角の点を選択します。

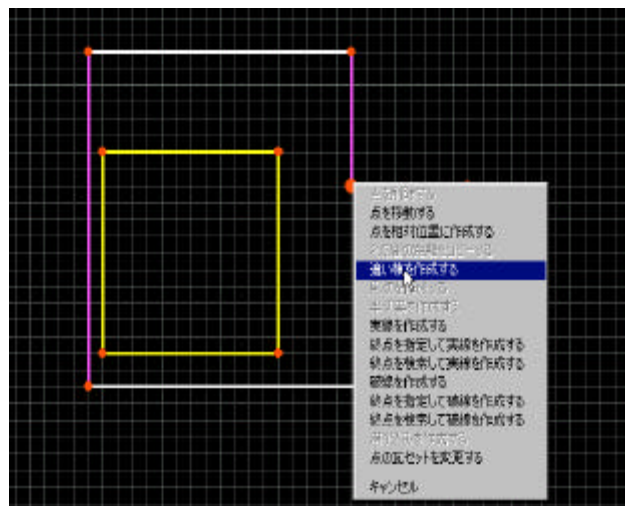

(2) 右クリックして、メニューを出し「違い棟の作成」を選択します。

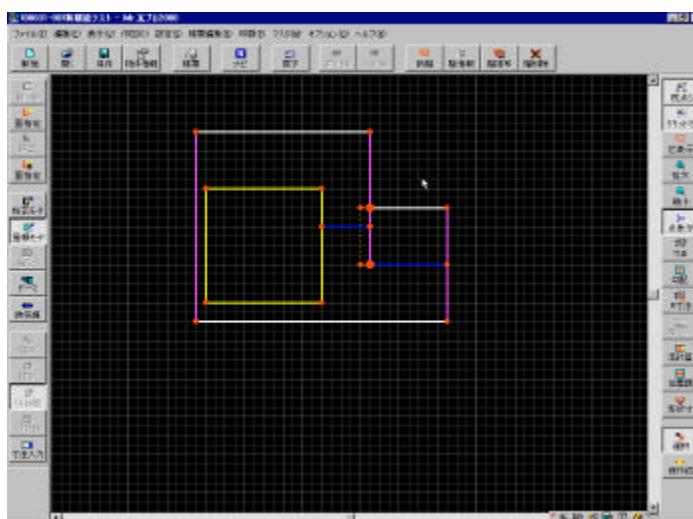

作成した違い棟の例

違い棟作成例

別紙 2 軒高違い作成機能の操作説明

下記の手順で軒高違いを作成します。(下図参照 :作図例は両側の軒高違いを作成しています。)

- (1) 軒高違いを作成したい場所の軒の線と、根元の点を選択します。両側の軒高違いを作成したい場合には、対応する軒の線と、根元の点を両方選択します。
- (2) 右クリックしてメニューを出し、「軒高違いの作成」を選択します。
- (3) 必要に応じて余分な線を削除します。

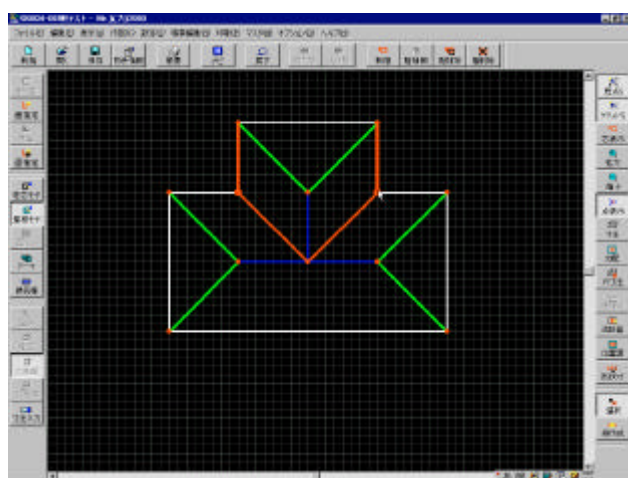

(1) 軒高違いを作成したい場所の線と、根元の点を選択します。

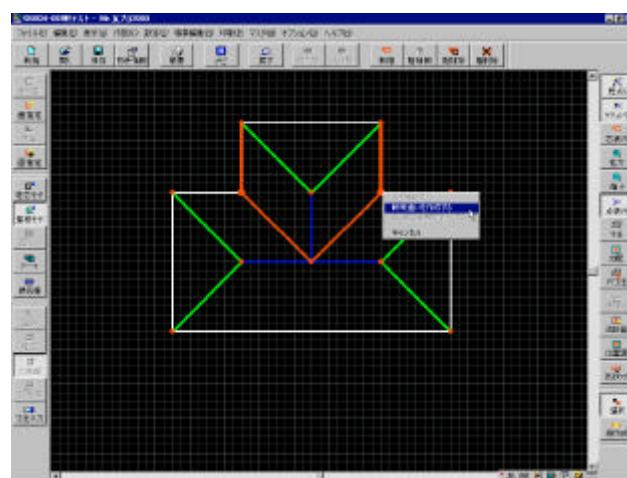

(2) 右クリックしてメニューを出し「軒高違いの作成」を選択します。

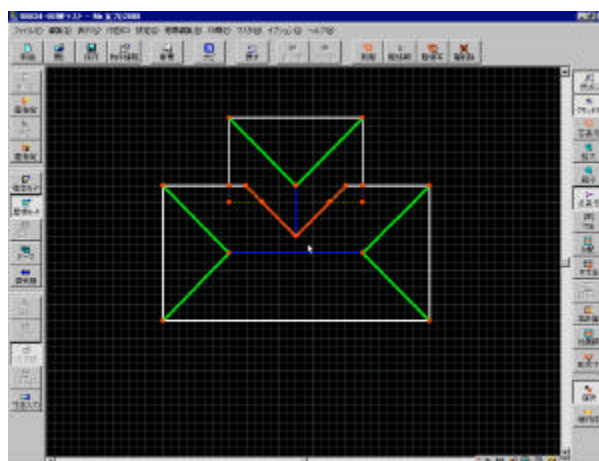

(3) 必要に応じて余分な線を削除します。

軒高違い作成例

別紙 3 屋根線寸法等の屋根形状印刷表示選択機能

下記の手順で屋根線寸法印刷時の表示選択ができます。(下図参照)

- (1)屋根モードを選択します。
- (2)寸法を表示させたくない線を選択します。
- (3)右クリックしてメニューを出し「形状図に寸法等を出力しない」の「設定」を選択します。

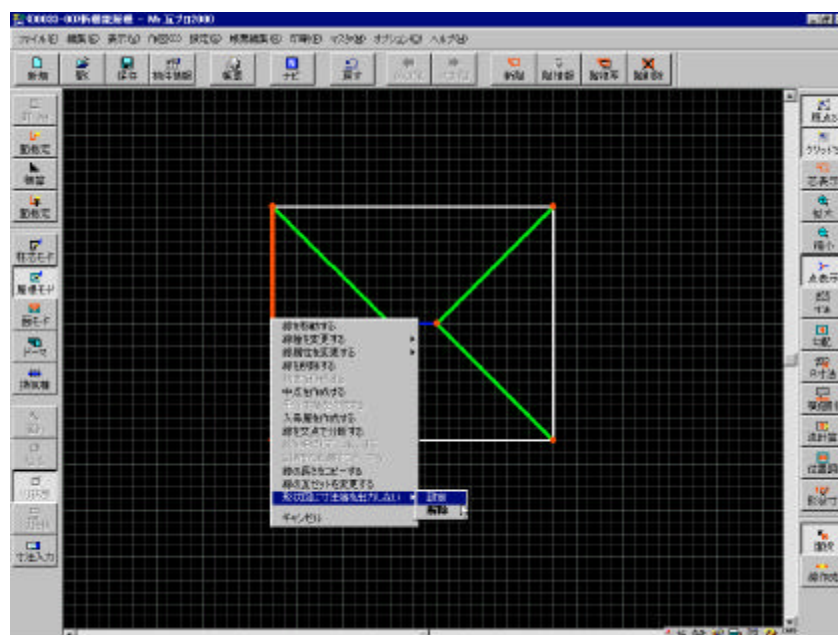

屋根線寸法等の表示選択画面

別紙 4 雪止め設定でのグリット線表示機能

下記の手順で雪止め設定でのグリット線を表示することができます。(下図参照)

- (1)面モードで雪止めを設定する面を選択します。
- (2)右クリックしてメニューを出し「雪止めを設定する」を選択すると面上にグリット線が表示されます。

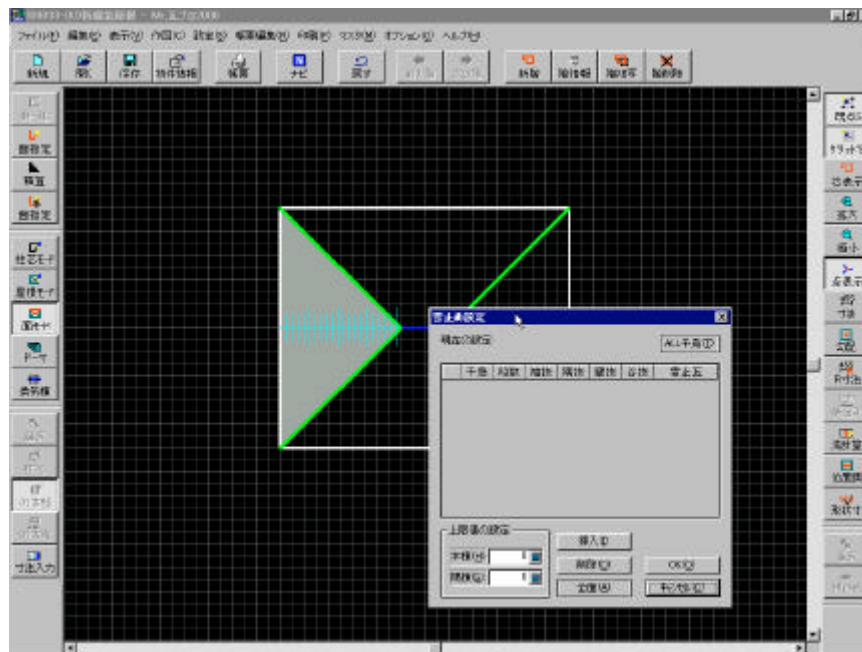

グリット線表示時の画面

2001 年 5 月 8 日

(株)ヤナイ・ソフトウェア

Mr .瓦プロ 2000

マイナーバージョンアップ (Build173) 変更点

1 .改良 ・変更された点

- (1)千鳥の雪止めを破線に変更 (通常の雪止めは実線)
- (2)材料明細書のフォントサイズ ・網掛けを変更
- (3)見積書形状図の印刷設定について、初期値をカラーに変更
- (4)消費税項目の初期値を外税に変更

お問い合わせは下記までお願い致します。

〒 742 - 0021 山口県柳井市大字柳井 4806 - 5

(株)ヤナイ・ソフトウェア

TEL (0820)23- 0003

FAX (0820)23- 5300

2001 年 5 月 19 日

(株)ヤナイ・ソフトウェア

Mr .瓦プロ 2000

マイナーバージョンアップ (Build174) 変更点

1 .改良 ・変更された点

- (1)屋根形状図にて、流れ長さの小数点表示を削除し、段数表示を追加。
- (2)屋根形状図にて、瓦枚数表示を「#xx」の形式表示に変更。
- (3)材料明細書にて、複数階に渡る場合の階毎 m^2 / 坪数表示の追加と
それぞれの合計表示の追加。

お問い合わせは下記までお願い致します。

〒 742 - 0021 山口県柳井市大字柳井 4806 - 5

(株)ヤナイ・ソフトウェア

TEL (0820)23- 0003

FAX (0820)23- 5300

2001年 6月 2日

(株)ヤナイ・ソフトウェア

Mr .瓦プロ2000

マイナーバージョンアップ (Build175) 変更点

1.改良 変更された点

(1)屋根形状図印刷にて、階の面積とヘッダ部分の面積、及び階の勾配の表示をON/OFF出来るように変更。

(2)階別明細書にて、複数階に渡る場合の階毎m²/坪数表示の追加とそれぞれの合計表示の追加。

お問い合わせは下記までお願い致します。

〒742-0021 山口県柳井市大字柳井4806-5

(株)ヤナイ・ソフトウェア

TEL (0820)23-0003

FAX (0820)23-5300

2001年6月16日

(株)ヤナイ・ソフトウェア

Mr.瓦プロ2000

マイナーバージョンアップ (Build176) 変更点

1.改良 変更された点

- (1)屋根形状図印刷にて、階の面積とヘッダ部分の面積、及び階の勾配の表示をON/OFF出来るように変更。
- (2)階別明細書にて、複数階に渡る場合の階毎㎡ / 坪数表示の追加と、それぞれの合計表示の追加。【刷紙】
- (3)材料明細書 ,階別明細書に「屋根㎡」「瓦坪」を追加。対応する変数屋根面積 [全部],瓦坪 [全部]を追加。瓦坪については、計算方法の選択ダイアログ (地伏瓦のみでの算出)を追加。【刷紙】
- (4)積み設定ダイアログの上下サイズ変更機能を追加。
- (5)柱芯の再作成時に、現在選択した点から作成するように変更。
- (6)面の指定を行わずに瓦セットの変更が出来るように変更。
- (7)得意先・発注先を変更した場合、再積算せずに帳票に反映させることが出来るように変更。
- (8)柱芯入力時の電卓を変更。【刷紙】

お問い合わせは下記までお願い致します。

〒742-0021 山口県柳井市大字柳井4806-5

(株)ヤナイ・ソフトウェア

TEL (0820)23-0003

FAX (0820)23-5300

備考1

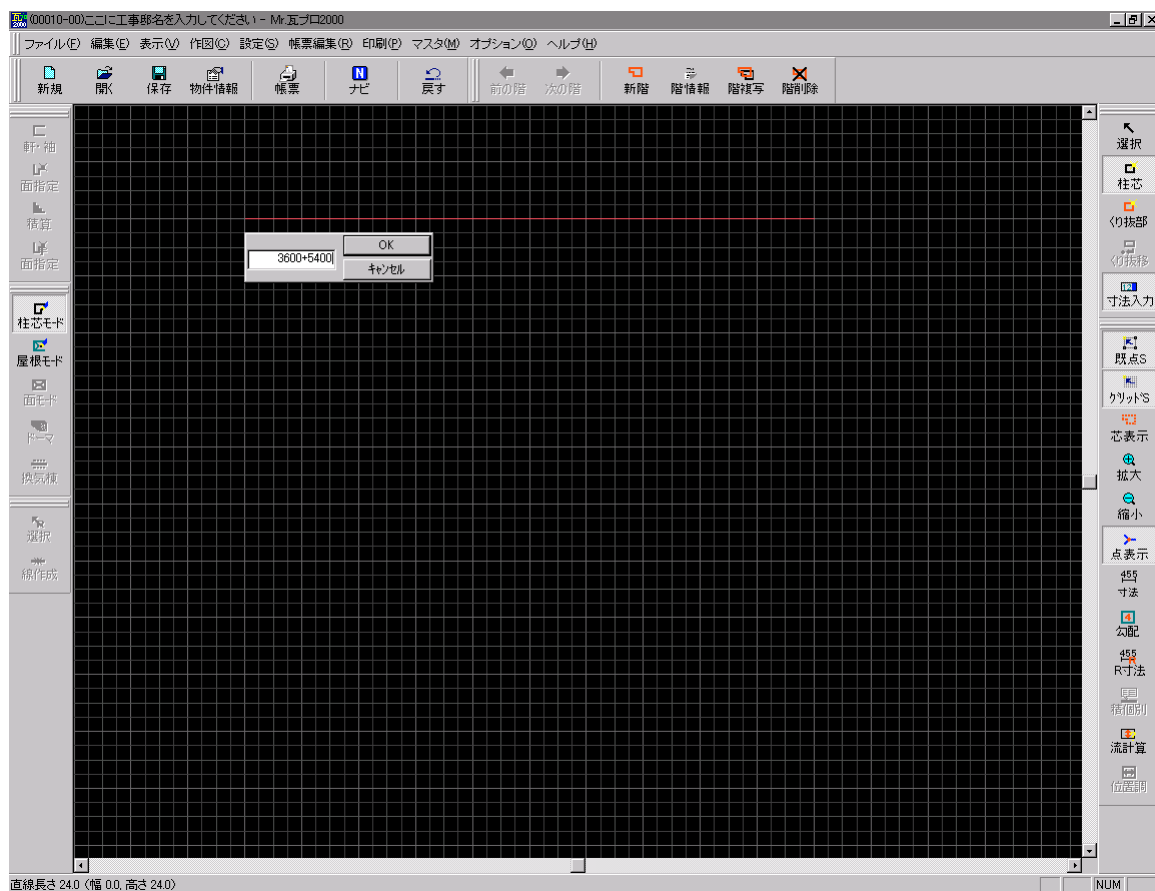

電卓の表示サンプル

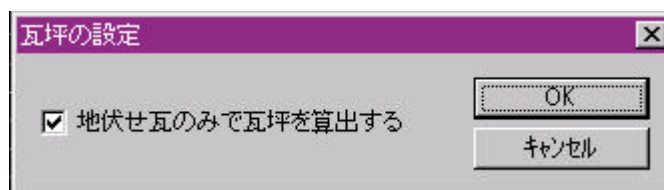

瓦坪の設定

メインメニューの「オプション」- 「瓦坪の設定」で表示

地伏せ瓦のみで瓦坪を算出：チェックする
棟瓦等も含めて瓦坪を算出：チェックを外す

材料明細書

追加箇所

新築工事

物件番号	00043-00	住所	北海道札幌市厚別区青葉町 1 - 1
得意先	北海道建設	工事場所	ここに工事場所を入力してください
工事名称	新物件		

品名	三州陶器瓦	銀黒	235 × 265
----	-------	----	-----------

	m ²	坪	屋根m ²	瓦坪	勾配	軒の出	袖の出
1階	142.5	43.2	146.0	44.4	4.0	455.0	455.0
合計	142.5	43.2	146.0	44.4			

軒	袖(右)	袖(左)	本棟	下り棟	桁壁	降壁	谷	箕甲(右)	箕甲(左)	刃根丸
50.0			7.7				3.3			
風切	袖丸	雪止	隅棟	谷折						
			28.7							

項目名	数量	単位	項目名	数量	単位
棧瓦	2,179	枚	小計		
万十軒瓦	182	枚	合計		
万十トンビ	5	枚			
五寸一文字鬼	5	個			
八寸一文字鬼	3	個			
五寸丸(紐丸)	140	枚			
厚のし	409	枚			
本資材計	2,923				
カラールーフィング2kg	8	本			
瓦棧木 1.8m	335	本			
縦棧木 1.8m	173	本			
ロール釘 45mm	5	巻			
ステン釘 65mm	9.1	kg			
銅線 #18	0.7	kg			
らくらく面戸	46	本			
本谷(銅板)	2	本			
屋根土(本棟のし6段)	27	袋			
屋根土(隅棟のし3段迄)	58	袋			
しっくい	3	袋			
コーキング	1	袋			
副資材計					
施工手間	55.0	坪			
瓦谷切り手間	3.4	m			
レッカー使用料	1	式			
古瓦剥ぎ手間	55.0	坪			
労務費計					
産廃処理費	1	式			
運賃	2,923	枚			
小計					
諸経費(7%)	1	式			

2001年6月22日

(株)ヤナイ・ソフトウェア

Mr. 瓦プロ2000

マイナーバージョンアップ (Build177) 変更点

1. 改良 変更された点

- (1) 材料明細書, 階別明細書に「瓦 m^2 」を追加。対応する変数「瓦面積 [全部]」を追加。
- (2) 新規物件登録「ダイアログ」の初期値変更。
- (3) 特定の操作を行なった場合に、再積算しないと帳票が出力されなくなる不具合を修正。

お問い合わせは下記までお願い致します。

〒742-0021 山口県柳井市大字柳井4806-5

(株)ヤナイ・ソフトウェア

TEL (0820)23-0003

FAX (0820)23-5300

2001年 7月 23日

(株)ヤナイ・ソフトウェア

Mr .瓦プロ2000

マイナーバージョンアップ (Build179) 変更点

1.改良 変更された点

(1)新備考機能 **【刷紙参照】**

(2)柱芯再作成時に描きはじめの点を選択状態にするよう変更

(3)隅棟流れ長さ表示について単位を「m」から「mm」に変更

(4)見積マスタの修正が帳票に反映されない場合があったのを修正

(5)入母屋の作成で、下り棟の自動修正がうまくいかない場合があったのを修正。

お問い合わせは下記までお願い致します。

〒742-0021 山口県柳井市大字柳井4806-5

(株)ヤナイ・ソフトウェア

TEL (0820)23-0003

FAX (0820)23-5300

別紙 1】新備考機能について

特長：

対応帳票：見積書 , 原価計算書 , 発注明細書 , 出荷指示書

帳票毎に備考の切替えができ、保存できます。

任意の箇所に、水平線 , 改頁が挿入できます。

概略操作方法：

おおまかな流れ

(1) 【新規物件作成】 【作図】 【積算】 【帳票の修正】 【印刷】

(2) 【既存物件を開く】 【作図】 【積算】 【帳票の修正】 【印刷】

部分にて追加操作

【帳票の修正】での操作

(a)備考読み込み

「テキストファイル」形式で作成した備考文章を読み込みます。

(b)備考修正

備考欄の作成、読込んだ備考文書の修正を行ないます。

修正した結果は、積算結果と一緒に保存されます。

(c)備考書出し

作成した備考欄を「テキストファイル」形式で書出します。

この備考文書「備考読み込み」で読み込むことができます。

【別紙 2】 帳票編集画面での備考編集の方法

(1) [帳票編集] から編集したい帳票を選択し、図 1 のように編集画面を開きます。



図 1 帳票編集画面

(2) [備考編集] のボタンを押して図 2 のように備考の編集画面を開きます。

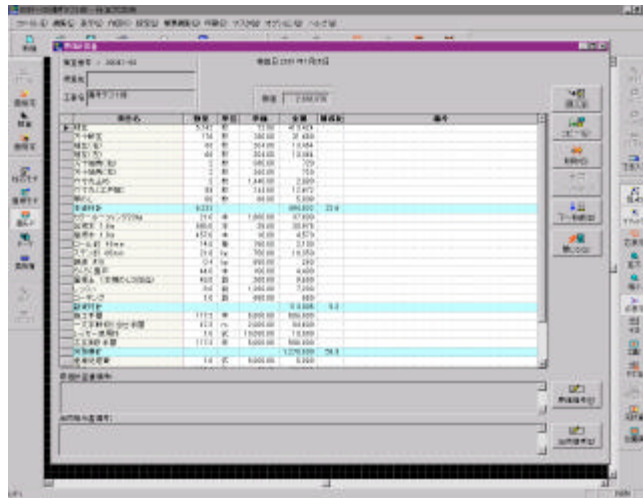

図 2 備考編集画面

(3) 帳票に印刷したい備考欄を直接キーボードから入力することができます。
また、< タグ操作 > にある [改ページ] や [線引きボタン] を押すと印刷時に
任意の箇所に水平線を挿入したり改頁処理をすることができます。
注 (タグを挿入する場合は必ず行頭で使用して下さい。
また、タグを挿入した行には文章等は書かないで下さい。)

- (4) [ファイルを開く]のボタンを押すと図3のような画面が表示され、テキストファイル形式で作成した備考文章を選択することにより、図4のようにファイルから読み込んで編集することもできます。

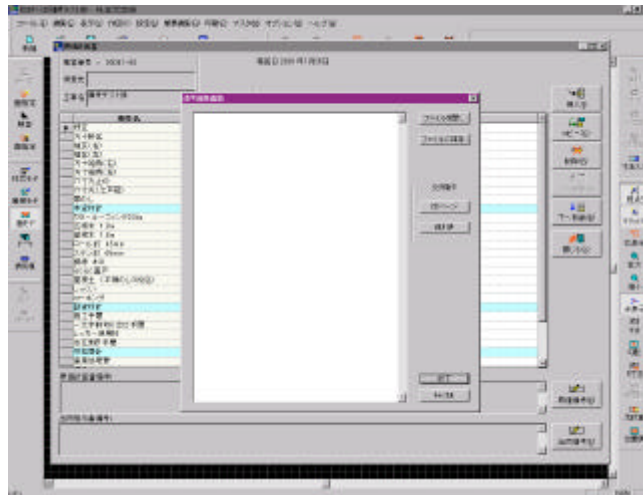

図3 備考文章読み込み画面



図4 備考編集画面(データ有)

- (5) [ファイルを保存]のボタンを押すと図5のような画面が表示され、作成した備考欄のデータをテキストファイル形式で保存することができます。

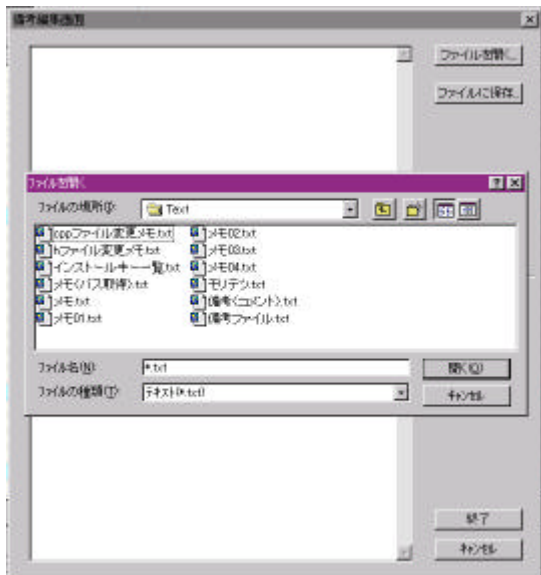

図5 備考文章書出し

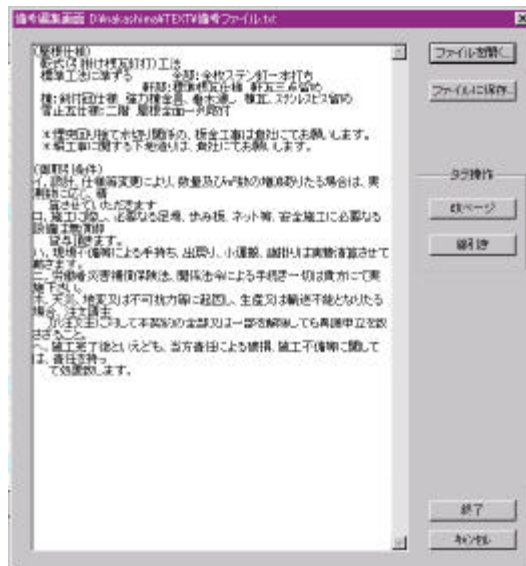
- (6) [終了]ボタンを押して備考編集画面を閉じます。
 (7) [閉じる]ボタンを押して帳票編集画面を閉じます。

(8) [印刷] を選択して備考を編集した帳票を選択すると図 6 のように編集したデータが印刷されます。



図 6 印刷プレビュー画面

2001年7月30日

(株)ヤナイ・ソフトウェア

Mr .瓦プロ2000

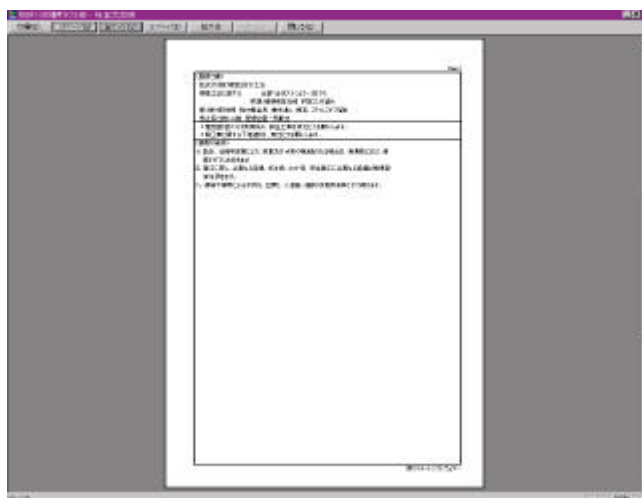
マイナーバージョンアップ (Build180) 変更点

1.改良 変更された点

(1)備考のデフォルト設定機能の追加 【別紙 1参照】

(2)瓦面積について、計算方法の追加 【別紙 2参照】

・有効面積を持つ地伏せ瓦枚数から計算

お問い合わせは下記までお願い致します。

〒742-0021 山口県柳井市大字柳井4806-5

(株)ヤナイ・ソフトウェア

TEL (0820)23-0003

FAX (0820)23-5300

【別紙 1】備考のデフォルト設定機能

帳票ごとの備考 (テキストファイル) を設定することにより、帳票が作成される度に設定したテキストファイルの内容が備考に反映されます。

設定方法

(1)メインメニューの [オプション] [備考のデフォルト設定] を選択します。(図 1)



図 1

(2)図 2のように「備考指定」のダイアログが表示されます。設定したい帳票名の右側にある「...」ボタンを押します。

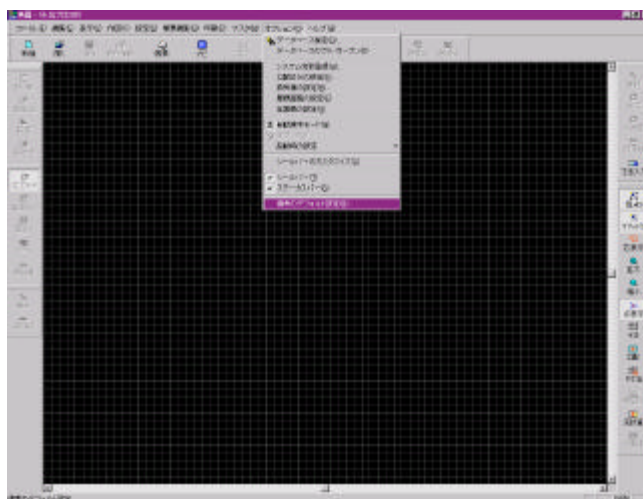

図 2 備考指定ダイアログの未指定状態

(3) 図 3 のように備考ファイルの選択画面 (ここでは見積書) が表示されます。備考に使用するテキストファイルを選択します。

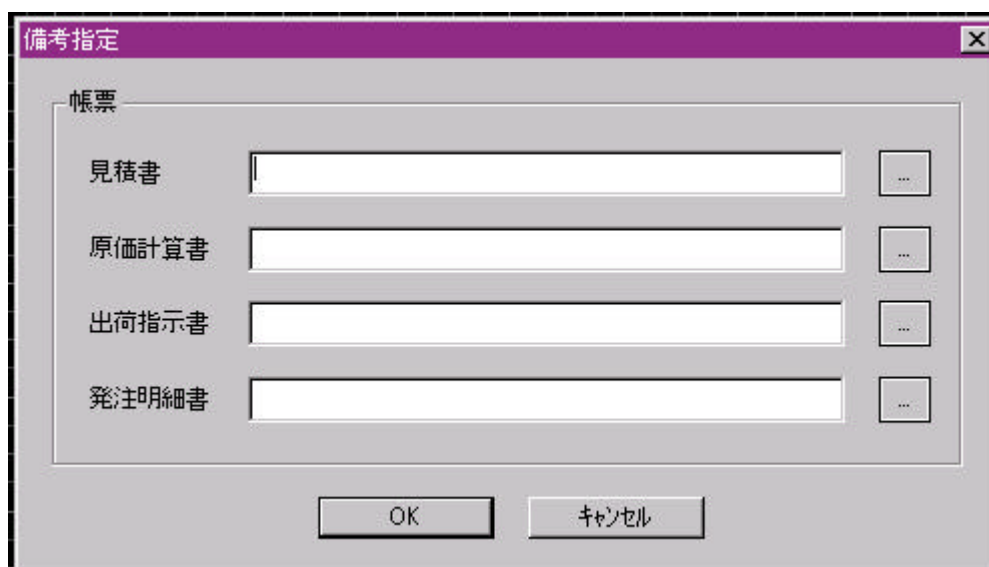

図 3 備考ファイル (見積書) の選択ダイアログ

(4) 帳票毎に (2), (3) を繰り返して、備考に使用するテキストファイルを指定します。(図 4)

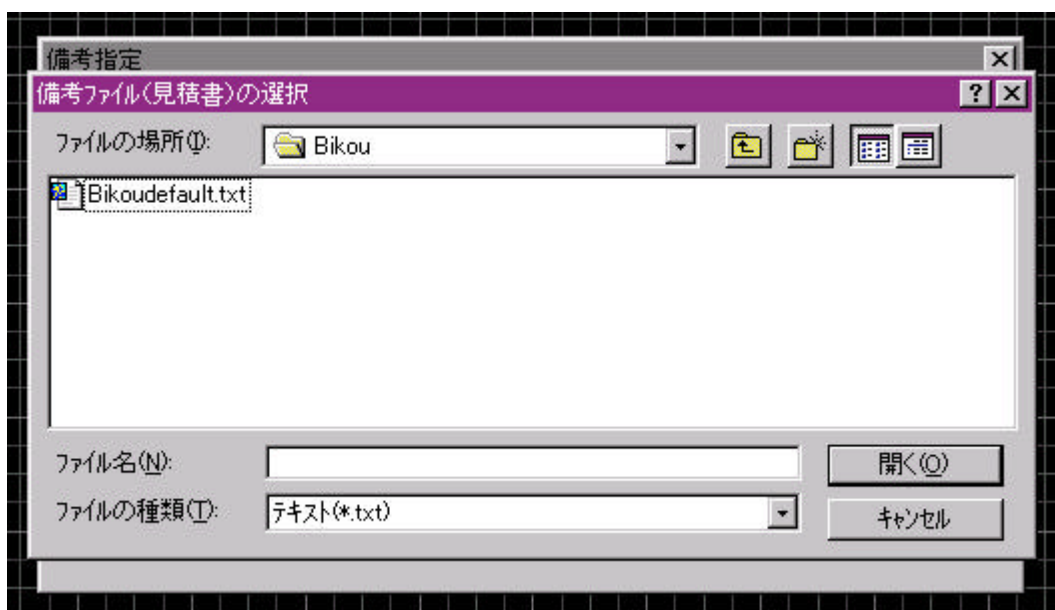

図 4 備考指定ダイアログの指定終了時の表示

(5) 最後に [OK] を押すと設定完了です。

別紙 2】瓦面積」計算方法の追加

材料明細書、階別明細書の「瓦面積」計算方法を選択します。

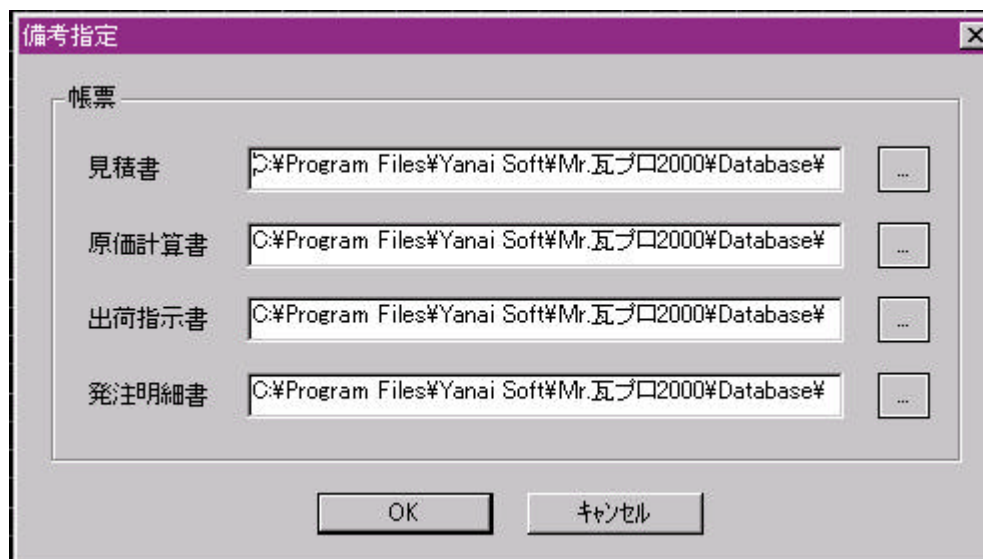
メインメニューの「オプション」-「瓦面積の設定」にて表示される下記ダイアログで、計算方法を選択します。



図 5 瓦面積の計算方法選択

2001年 8月 10日

(株)ヤナイ・ソフトウェア

Mr .瓦プロ2000

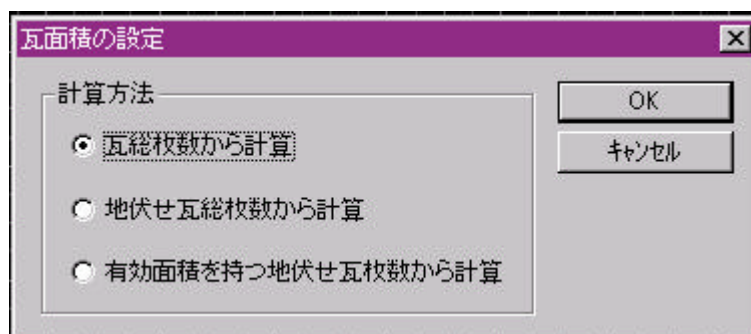
マイナーバージョンアップ (Build181) 変更点

1.改良 変更された点

- (1)地伏瓦枚数に雪止め瓦が反映されない不具合の修正
- (2)設置可能個数」変数が正しく反映されない不具合の修正
- (3)半瓦枚数が正しく取れない場合があったのを修正
- (4)材料明細書の2ページ以降が正しく出ない場合があるのを修正

お問い合わせは下記までお願い致します。

〒742-0021 山口県柳井市大字柳井4806-5

(株)ヤナイ・ソフトウェア

TEL (0820)23-0003

FAX (0820)23-5300

2001年9月3日

(株)ヤナイ・ソフトウェア

Mr. 瓦プロ2000

マイナーバージョンアップ (Build182) 変更点

1. 新しく追加された機能

(1) 販売管理 (別売りオプション) 対応

請求書、得意先元帳を印刷できます。

受注管理、請求管理ができます。

詳細については弊社営業担当にご相談ください。

(2) Lan対応

複数台でマスター、データベースを共有できます。

一方でマスターを操作している時は、マスター変更、積算はできません。

既にご使用のシステムをLan対応するには別途マスタ結合が必要です。

詳細については弊社営業担当にご相談ください。

2. 改良・変更された点

(1) データベースの切替機能

起動スイッチ /path="database ファイル名" を設定することにより

複数のデータベースを切り替えて使用できます。

詳細については弊社営業担当にご相談ください。

お問い合わせは下記までお願い致します。

〒742-0021 山口県柳井市大字柳井4806-5

(株)ヤナイ・ソフトウェア

TEL (0820)23-0003

FAX (0820)23-5300

2001年9月21日

(株)ヤナイ・ソフトウェア

Mr. 瓦プロ2000

マイナーバージョンアップ (Build184) 変更点

1. 新しく追加された機能

(1) 瓦割り (別売りオプション) 対応

・出巾等を考慮した瓦の割り付けができます。

・割り付け結果を元に見積書、割り付け図を出力できます。

詳細については弊社営業担当にご相談ください。

2. 改良 変更された点

(1) 販売管理関係

・積算なしでの見積作成機能追加

(2) 積み設定時、瓦名称を指定すると自動的に読込むように変更。

お問い合わせは下記までお願い致します。

〒742-0021 山口県柳井市大字柳井4806-5

(株)ヤナイ・ソフトウェア

TEL (0820)23-0003

FAX (0820)23-5300