

Mr.サイディング2 マイナーバージョンアップ (Build21) 変更点

(株)ヤナイ・ソフトウェア

1. 改良・変更された点

(1) レイヤー (階層) 機能の追加 **【別紙参照】**

階層に分けて壁面を作成できます。階層間のコピー・移動・順番変更も可能です。

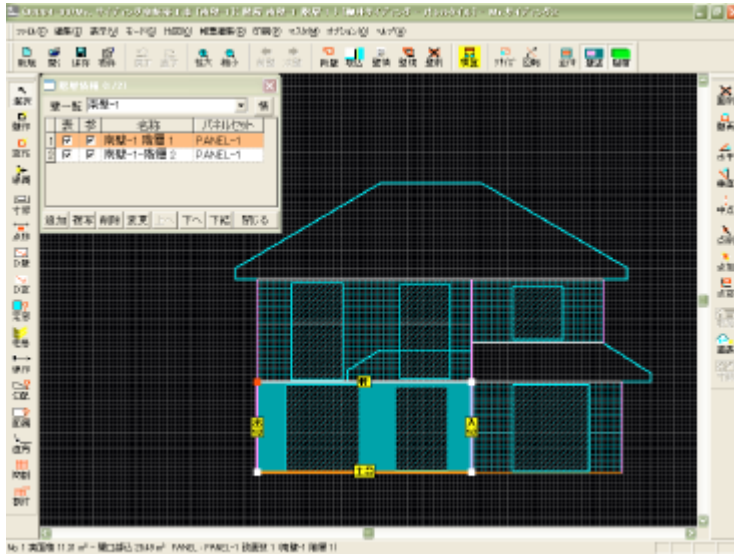

壁一覧 東壁-1			
表	参	名称	パネルセット
1	<input checked="" type="checkbox"/>	東壁-1 階層 1	PANEL-1
2	<input checked="" type="checkbox"/>	東壁-1 階層 2	PANEL-1
3	<input checked="" type="checkbox"/>	東壁-1 階層 3	PANEL-1

追加 複写 削除 変更 上へ 下へ 下結 閉じる

(2) 壁のグループ化機能の追加

複数の壁 (同じ階層内でも階層を跨いでも可) を一つの壁の様に扱えます。

選択状態で、グループ全体の平行移動、削除が可能です。

グループ化 : 壁を2つ以上選択した状態で**[右クリック]**して **[グループ化]**
[CTRL]キーを押しながら選択すると、2つ以上の壁を一緒に選択できます。

グループ解除 : グループを選択した状態で**[右クリック]**して **[グループ解除]**

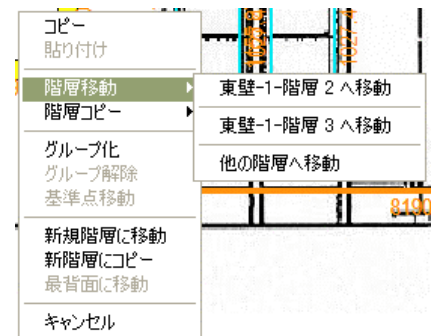

(3) その他の変更

壁のコピー (複写)・ペースト (貼付) 機能を追加しました。
作成した壁を、他の階層、及び他の方角に貼り付けできます。

複写 : 壁を選択した状態で**[右クリック]**して **[コピー]**

貼付 : 対象の階層、方角に移動して**[右クリック]**して **[貼り付け]**

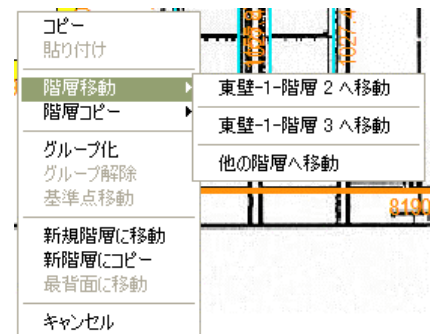

開口部のアイコンを表示しないオプション、及び
選択中の壁のみアイコンを表示する機能を追加
しました。

[オプション] - [動作設定] - [作図]にて、

- [開口部の線種はアイコンを表示しない]
- [選択中の面のみアイコンを表示する]

で設定します。

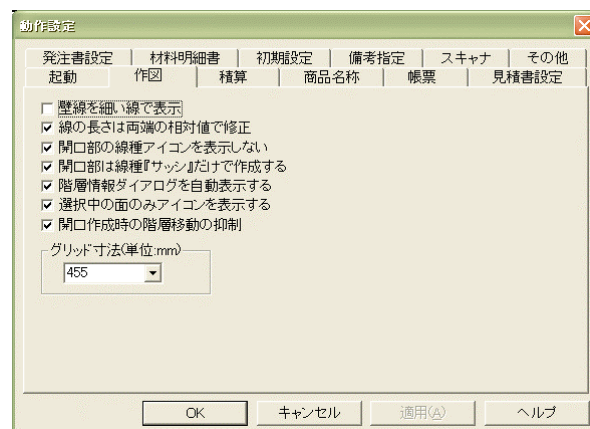

面削除モードに入った時に、直前に選択した壁を削除する機能を追加しました。

・下記の変数を追加しました。

- ・長さ縦目地自ジョイナー]：パネルグリッドの縦線の長さ
- ・長さ縦目地手ジョイナー]：線種として「縦目地ジョイナー」を指定した部分の長さ
- ・長さ横目地自ジョイナー]：パネルグリッドの横線の長さ
- ・長さ横目地手ジョイナー]：線種として「横目地ジョイナー」を指定した部分の長さ

お問い合わせは下記までお願い致します。

〒742-0021 山口県柳井市大字柳井4806-5

(株)ヤナイ・ソフトウェア

TEL (0820)23-0003

FAX (0820)23-5300